



Hilfe mit Rat und Tat



**Über 15 Jahre Versicherung Klaus Gerdes.**

Das bedeutet, 15 Jahre mitten im Leben zu stehen und viele Menschen durch ihr Leben zu begleiten.

Heute nutzen viele Kunden meine Dienstleistungen, die ich in meinen neuen Geschäftsräumen und auch beim Kunden zu Hause anbiete.

Zeiten und Ansprüche ändern sich, mein Servicebüro ist fit für die Zukunft.

Zu unseren Produkten

Wir bieten eine kompetente Beratung und Betreuung in Versicherungs- und Finanzierungsfragen sowie bei Investmentanlagen.

LVM Servicebüro

**Klaus Gerdes**

Bergstr. 1-3  
49179 Ostercappeln

Tel.: (05473) 3 07  
Fax: (05473) 3 68

**Bürozeiten:**

Mo - Fr 09:00 - 12:00 Uhr  
Mo, Di, Do 15:00 - 18:00 Uhr  
und nach Vereinbarung

✉ [info@gerdes.lvm.de](mailto:info@gerdes.lvm.de)

🌐 <http://gerdes.lvm.de>

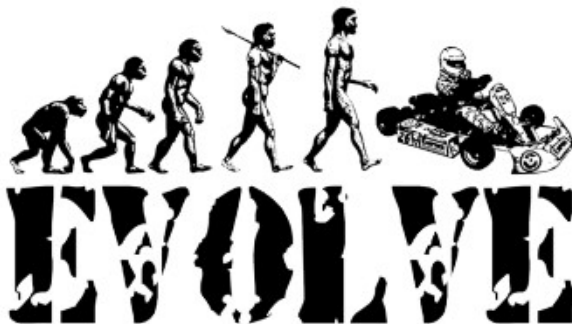

# MSC Osnabrücker Land

## 11. ADAC Jugend-Kart-Slalom 2011

### 4. WGP-Lauf 2011

# am 28. August 2011

in 49328 Melle - Riemsloh auf dem Thomas Philipps  
Lagergelände



**Art. 0 Gastfahrer:** Begrenzte Teilnehmer. Alle Gaststarter sollten sich unbedingt vorher telefonisch oder per E-Mail anmelden. Die Teilnehmerzahl der Gaststarter ist begrenzt!

**Art. 1 Veranstaltung:**

Titel der Veranstaltung: 11. ADAC + WGP Jugend-Kart-Slalom 2011  
Veranstaltungsdatum: 28. August 2011  
Vornennungsschluss: 21. August 2011

**Art. 2 Veranstalter:** MSC Osnabrücker Land e.V. im ADAC  
Alexander Rust, Meyerhofweg 34  
49086 Osnabrück Tel : 0541 - 387577  
E-Mail: anjj@nexgo.de

Slalomleiter: Alexander Rust, Tel. 0173 871 05 26

<b>Art. 3 Klasseneinteilung:</b>	<b>Klasse</b>	<b>Jahrgänge</b>
	K 1	2003 / 2002
	K 2	2001 / 2000
	K 3	1999 / 1998
	K 4	1997 / 1996
	K 5	1995 - 1993

**Art. 4 Zeitplan:**

<b>Klasse K 3 = 09.00 Uhr</b>
<b>Klasse K 2 = 11.00 Uhr</b>
<b>Klasse K 1 = 13.15 Uhr</b>
<b>Klasse K 5 = 15.15 Uhr</b>
<b>Klasse K 4 = 16.15 Uhr</b>
Nennschluss 30 min vor der Klasse

**Art. 5 Papierabnahme:** Papierabnahme ab 08.00 Uhr am Veranstaltungstag

**Art. 6 Bankverbindung:** MSC Osnabrücker Land  
Sparkasse Osnabrück  
Konto: 950 2873, BLZ 265 501 05

**Veranstaltungsplatz =** 

Über die BAB 30, dann Abfahrt Riemsloh(25), ab da den ADAC- Pfeilen folgen.

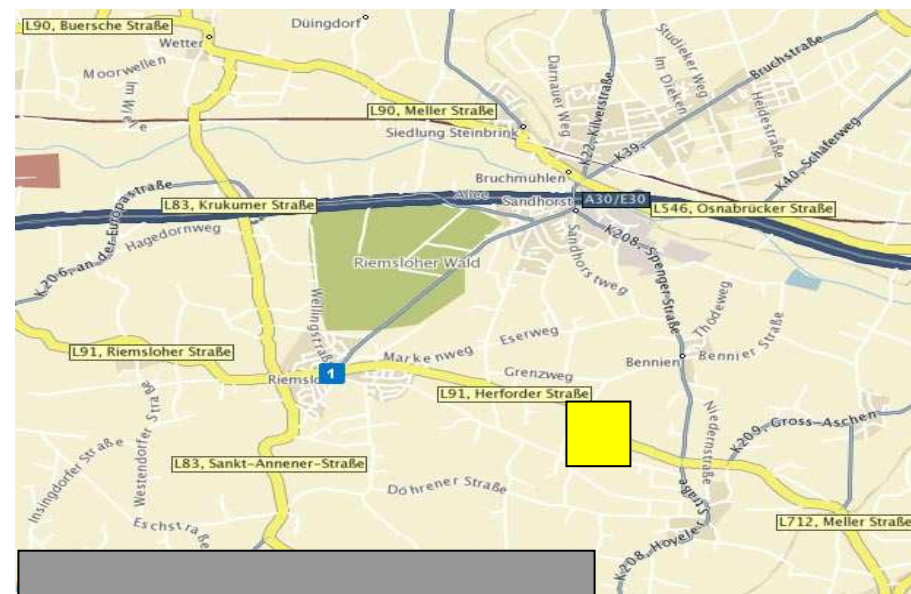

**Art. 7 Nenngeld:** Eingang bis 21.Aug. 2011 € 8,00  
Nachnennung € 10,00  
Mannschaften € 5,00  
Eingeschriebene WGP Starter € 8,00

**Art. 8 Durchführung:** Die Veranstaltung wird nach der Grundausschreibung des ADAC Weser-Ems 2011 und den EVP-Durchführungsbestimmungen durchgeführt.

**Art. 9 Veranstaltungsort:** Thomas Philipps Sonderposten (Lagergelände) 49328 Melle / OT Riemsloh, Herforder Str.32

**Art. 10 Fahrerausrüstung:** Jeder Teilnehmer hat zweckentsprechende Kleidung zu tragen. Festes Schuhwerk, geschlossene, den ganzen Körper bedeckt.

**Art.11 Mannschaften:** Maximal 5 Fahrer können eine Mannschaft bilden.  
Die drei besten Fahrzeitsummen werden addiert und das Gesamtergebnis zur Mannschaftswertung herangezogen. Sieger ist die Mannschaft mit der höchsten Punktzahl.

**Art.12 Pokale:** Es werden in jeder Klasse Pokale für die Plätze 1-3 vergeben und mindestens 30% der in Wertung liegenden Teilnehmer erhalten Ehrenpreise.

**Art.13 Siegerehrungen:** Die Siegerehrung findet im Anschluss an jeder Klasse statt. Die Siegerehrung ist ein Teil der Veranstaltung. Pokale werden nicht nachgeschickt.

**Art.14 Einsprüche:** Ausschließlich beim Slalomleiter einzureichen. Einspruchsberechtigt sind nur die Teilnehmer oder ein Beauftragter des Teilnehmers.  
Einsprüche gegen die Auswertung müssen spätestens 15 Minuten nach Aushang der Ergebnisse eingelegt werden.

**Art.15 Versicherung:** Der Veranstalter schließt eine Versicherung gemäß den Rahmenabkommen des ADAC –Gesamtclubs mit der Gothaer Versicherung ab.



**ADAC Genehmigung siehe Veranstaltungsaushang**



## Dank an unsere Sponsoren :



**Schuh- und Schlüsseldienst BUCKEN**

- Schilder
- Stempel
- Gravuren

**24 Stunden Notöffnungen**  
Tel. 0175/9566594

Osnabrück:  
Carl-Fischer-Str. 1 (im real,-) Tel. 0541/709380  
Johannisstraße 34 Tel. 0541/21273  
Große Straße 53 (im RENO) Tel. 0541/75099690

Mobil 0170/9611675, Fax 0541/76089708  
Internet: [www.gerhardbucken.de](http://www.gerhardbucken.de)



GISSIH mbH



Partner  
**TeleCash**  
A First Data Company

[www.24store.de](http://www.24store.de)

**VGH** 

**Norbert Wempe e.K.**

Dipl.-Sozialwirt Vers.-Fachmann (BWL)  
Versicherungsbüro

VGH Versicherungen

 Finanzgruppe

Geschäftszeiten:

Mo-Do 9-12:30 Uhr, 14:30-17:30 Uhr

FR 9-12:30 Uhr, 14:30-16:30 Uhr

Mindener Str. 339

49086 Osnabrück

Telefon 0541 388860

Telefax 0541 937924

[www.vgh.de/Norbert.Wempe](http://www.vgh.de/Norbert.Wempe)

E-Mail [norbert.wempe@vgh.de](mailto:norbert.wempe@vgh.de)



**JUGENDKART**

PCR Jugend- und Slalom Kart  
32mm Spezialrohrahmen  
40mm Hohlachse, hydraulische  
4-Kolben-Bremse (selbstnachst.)  
mit Innenbelüft. Bremsscheibe,  
Sitzverstellung mit großem  
Einstellbereich und PE-Sitz,  
Motor Honda GX 160, 163 ccm,  
luftgekühlt, 4-Takt Motor mit  
5,5 PS, Reifen Conti Sport,  
Felgen einteilig Aluminium  
Rchsabdeckung Kunststoff,  
geschlossene Pedalerie



BEULE

Continental